

COMUNE di CIVITANOVA MARCHE



Finanziato
dall'Unione europea
NextGenerationEU

Provincia di Macerata



LAVORI DI RIMOZIONE DELLA COPERTURA IN CEMENTO - AMIANTO DEL CINETEATRO ROSSINI, RICOPERTURA IN EFFICIENTAMENTO ENERGETICO E INSTALLAZIONE DI UN IMPIANTO FOTOVOLTAICO CON POTENZA NOMINALE $P_n = 110,72$ kWp

Via Bruno Buozzi, 1 - 62012 Civitanova Marche (MC)

PROGETTO ESECUTIVO

(Art. 23 comma 4, 7 e 8 del Decreto legislativo 18 aprile 2016, n. 50)

Elaborato:

QUADRO TECNICO ECONOMICO DI PROGETTO

TAV. 16



Proprietà:

Comune di Civitanova Marche
Sede: Piazza XX Settembre, 93

Revisione
4°

Data documento
21/10/2022

Il Resp. Procedimento
Ing. Arianna Nasini

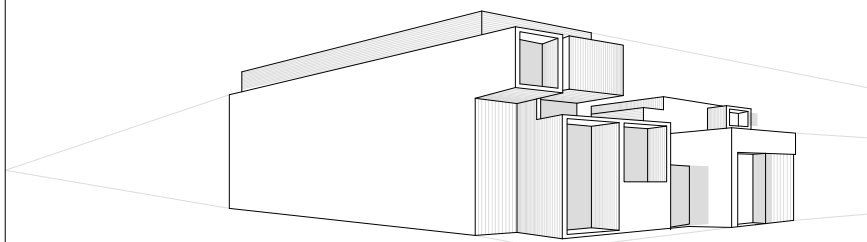

Il Tecnico Progettista:

Ing. Egidio Santucci

Via P.Nenni, 25 - Montappone (FM)

P. IVA 01633150444 Tel. 0734 761200
e-mail egorsantucci@libero.it Cell. 338 3781917

Firma



**Ottobre
2022**

QUADRO TECNICO ECONOMICO PROGETTO ESECUTIVO

**lavori di rimozione della copertura in cemento - amianto del cineteatro Rossini, ricopertura in
efficientamento energetico e installazione di un impianto fotovoltaico con potenza nominale Pn=
110,72 kWp**

	IMPORTO DI PROGETTO	€	<u>650.000,00</u>
	LAVORI IN OPERA A MISURA	€	439.017,66
A)	LAVORI A MISURA IN PROGETTO		
A.1)	OG 2 - Manutenzione Straordinaria di beni monumentali sottoposti a tutela.....	€	142.809,42
A.2)	OG 12 - Opere di bonifica ambientale con rimozione di cemento-amianto.....	€	92.840,47
A.3)	OG 9 – Impianto fotovoltaico per la produzione di energia elettrica	€	190.424,47
	TOTALE LAVORI A MISURA	€	<u>426.074,36</u>
	Costi speciali aggiuntivi per l'attuazione del PSC 3,04% di A)	€	12.943,30
	Stima costi diretti della sicurezza inclusi nei prezzi unitari 3,61% di A)	€	15.397,11
	TOTALE LAVORI A BASE D'ASTA -soggetti a ribasso-	€	<u>410.677,25</u>
B)	SOMME A DISPOSIZIONE DELLA STAZIONE APPALTANTE:		
B 1	Lavori in economia, previsti in progetto, ed esclusi dall'appalto, ivi inclusi i rimborsi previa fattura	€	4.000,00
B 2	Allacciamenti a pubblici servizi compresa eventuale IVA	€	10.000,00
B 3	Imprevisti e lavori in economia fuori dal contratto ed eventuale premio di accelerazione 9,81% di A+b1)	€	43.462,75
B 4	Spese tecniche relative a: Progettazione definitiva ed esecutiva, supporto al RUP, Coordinamento della sicurezza in fase di progettazione ed esecuzione dell'opera, Direzione dei Lavori, contabilità lavori e certificazione di regolare esecuzione	€	39.700,00
B 4.1	Spese tecniche relative a SCIA antincendio, APE, pratica GSE e Accatastamenti	€	31.500,00
B5	Spese per accertamenti di laboratorio e verifiche tecniche previste dal capitolato speciale d'appalto, collaudo tecnico-amministrativo, collaudo statico ed altri eventuali collaudi specialistici	€	10.123,91
B6	Spese per attività di programmazione, verifica preventiva dei progetti, di predisposizione e controllo delle procedure di bando, di esecuzione dei contratti pubblici, di RUP, spese di carattere strumentale e per l'assicurazione dei dipendenti della PA, incaricati della progettazione, di direzione dei lavori e di collaudo tecnico amministrativo e statico (art. 113 comma D.lgs. 50/2016) e spese per funzioni tecniche SUA	€	8.780,35
B7	Tassa ANAC	€	375,00
B8	IVA ed eventuali altre imposte e contributi dovuti per legge :		
	<i>B 8.1 C.N.A.P.A.I.A.</i> 4,00% di B4+B41.1	€	2.848,00
	<i>B 8.2 I.V.A. sui lavori a corpo e/o a misura</i> 10,00% di A	€	43.901,77
	<i>B 8.3 I.V.A. su spese tecniche</i> 22,00% di B4+B41.1	€	16.290,56
	tot.	€	63.040,33
	TOTALE SOMME A DISPOSIZIONE	€	210.982,34
	TOTALE PROGETTO (A+B)	€	<u>650.000,00</u>

Montappone, Li 10/10/2022

Il tecnico
Dott. Ing. Egidio Santucci