

# COMUNE DI CIVITANOVA MARCHE

## Provincia di Macerata



### Progetto:

LAVORI DI MANUTENZIONE STRAORDINARIA PER IL MIGLIORAMENTO DELLA PRESTAZIONE ENERGETICA DELL'EDIFICIO SCUOLA MATERNA "F. MORVILLO" – CIVITANOVA ALTA LOTTO N.2 STRALCIO 2

### Progettista:

Ing. Annacarla Guaiari  
Piazza San Gregorio n. 4  
63100 Ascoli Piceno  
cell: 3404091795  
annacarla.guaiari@ingpec.eu  
Dr.dine Ing. di AP n. 1405

### Località:

via del Tirassegno – Civitanova Alta

### Oggetto:

PROGETTO ESECUTIVO  
PARTICOLARE COSTRUTTIVO  
RIVESTIMENTO A CAPPOTTO SU  
MARCIAPIEDE ESISTENTE  
ZOCCOLATURA

### Resp. Procedimento:

Geom. Antonio Frapliccini

### Scale:

1:10

### Tavola n°:

4

### Data:

GIUGNO 2022

TIPO NODO 2:  
Profilo di partenza  
su pavimentazione  
esistente in  
mattonelle

 AREA OGGETTO DI PRECEDENTE  
MANUTENZIONE  
LOTTO 2 STRALCIO 1

 ZONA CON PAVIMENTAZIONE  
IN MATTONELLE  
ANDISDRUCCOLEVOLI E  
ANTIGELIVE

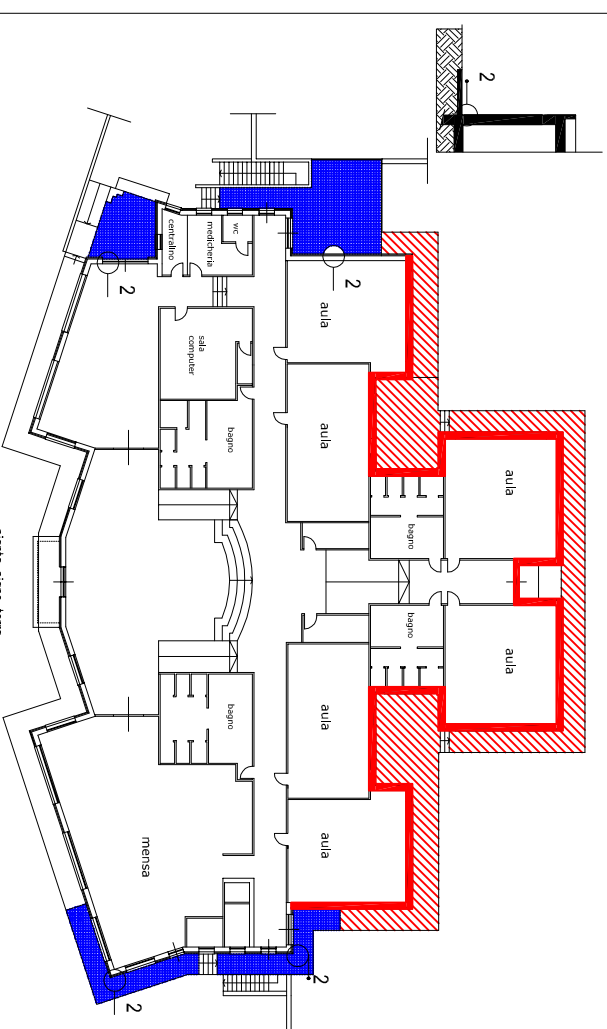

N.B.: OBBLIGATORIO PER SISTEMA  
A CAPPOTTO LA CLASSIFICAZIONE  
DI REAZIONE AL FUOCO B-s2, d0

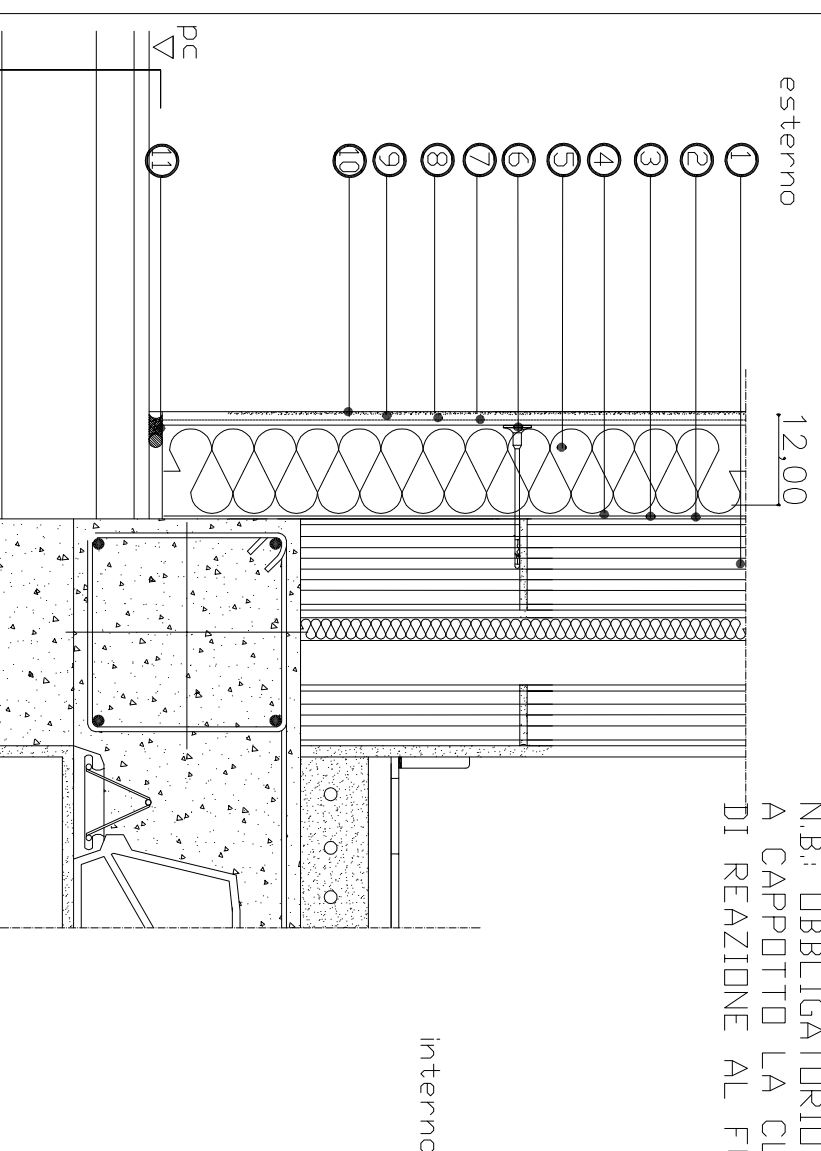

N.B.: ALTEZZA ZOCCOLATURA 50 cm

N	Descrizione	N	Descrizione
1	Supporto , parete esistente	7	Malta organica per EPS da voce DE02
2	Mano di ancoraggio universale ai silossani voce 07.01.002.001	8	Rete di armatura in voce DE02
3	Malta impermeabilizzante per zoccolatura da voce DE02DE01	9	Intonaco organico per esterni voce DE04
4	Cemento speciale per malta al punto 3 da voce DE01	10	Pittura colore scelto dalla DL e RUP con pittura tipo Lotus-Efffect voce DE03
5	lastra in EPS grigio/bianco 120x60 sp 12 cm da voce DE02	11	sigillante o altro mat. a descr. della DL.
6	Tasselli univ. per isolanti in voce DE02	12	marciapiede esist. con pavimentazione