

COMUNE DI CIVITANOVA MARCHE

Provincia di Macerata



Progetto:

LAVORI DI MANUTENZIONE STRAORDINARIA PER IL MIGLIORAMENTO DELLA PRESTAZIONE ENERGETICA DELL'EDIFICIO SCUOLA MATERNA "F. MORVILLO" – CIVITANOVA ALTA LOTTO N.2 STRALCIO 2

Progettista:

Ing. Annacarla Guaiari
Piazza San Gregorio n. 4
63100 Ascoli Piceno
cell: 3404091795
annacarla.guaiari@ingpec.eu
Ordine Ing. di AP n. 1405

Località:

via del Tirassegno – Civitanova Alta

Oggetto:

PROGETTO ESECUTIVO
PARTICOLARE COSTRUTTIVO
RIVESTIMENTO A CAPPOTTO SU
MARCIAPIEDE DI NUOVA REALIZZAZIONE
ZOCCOLATURA

Resp. Procedimento:

Geom. Antonio Frapiccini

Scale:

1:10

Tavola n°:

5

Data:

GIUGNO 2022

TIPO NODO 3:
Profilo di partenza
su pavimentazione
esistente in cemento
spazzolato

AREA OGGETTO DI PRECEDENTE
MANUTENZIONE
LOTTO 2 STRALCIO 1

ZONA CON PAVIMENTAZIONE
IN CIS SPAZZOLATO

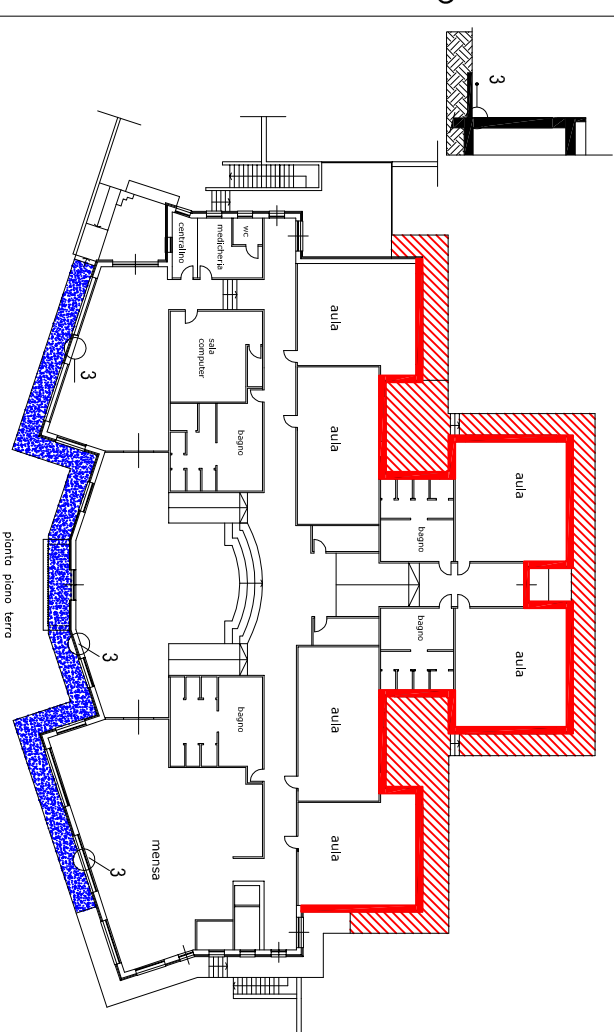

N.B.: OBBLIGATORIO PER SISTEMA
A CAPPOTTO LA CLASSIFICAZIONE
DI REAZIONE AL FUOCO B-s2, d0
interno

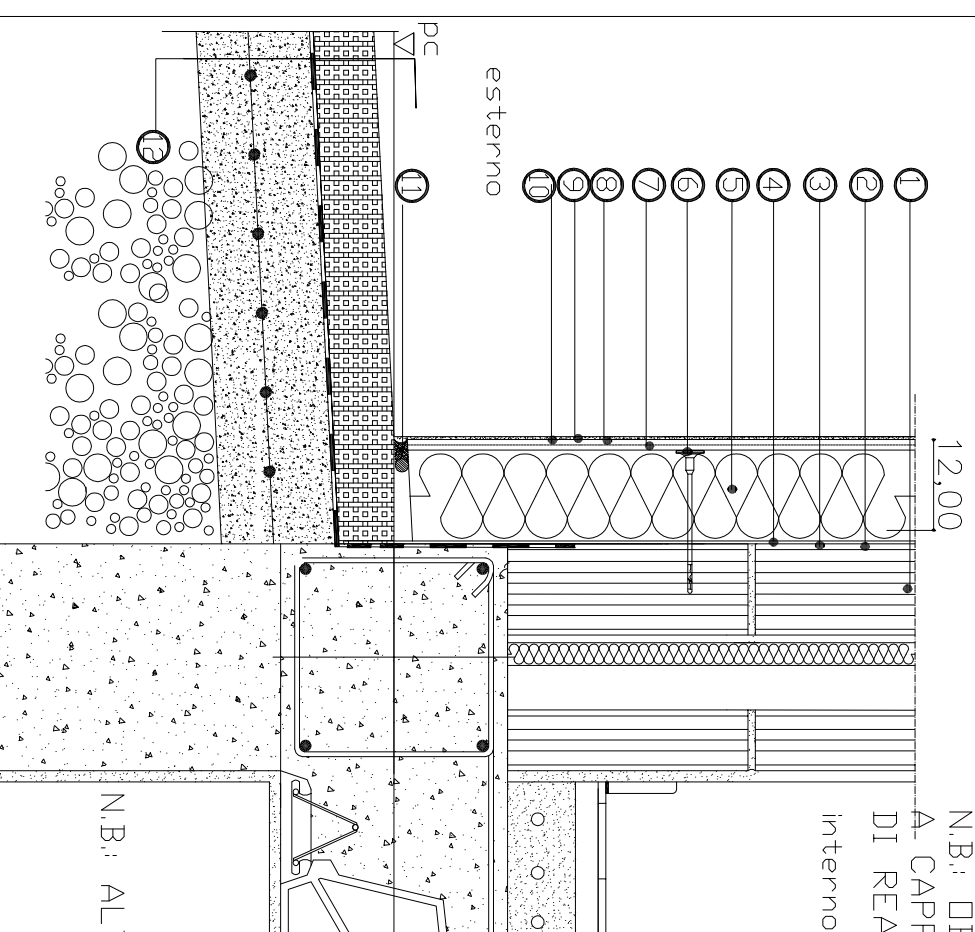

N.B.: ALTEZZA ZOCCOLATURA 50 cm

N	Descrizione	N	Descrizione
1	Supporto , parete esistente	7	Malta organica per EPS da vove DE02
2	Mano di ancoraggio universale ai silossani voce 07.01.002.001	8	Rete di armatura in voce DE02
3	Malta impermeabilizzante per zoccolatura da voce DE02DE01	9	Intonaco organico per esterni voce DE04
4	Cemento speciale per malta al punto 3 da voce DE01	10	Pittura colore scelto dalla DL e RUP con pittura tipo Lotus-Efffect voce DE03
5	lastra in EPS grigio/bianco 120x60 sp 12 cm da voce DE02	11	sigillante o altro mat. a discr. della D.L
6	Tasselli univ. per isolanti in voce DE02	12	marciapiede esist. in cis spazzolato