

COMUNE DI CIVITANOVA MARCHE

Provincia di Macerata



Progetto:

LAVORI DI MANUTENZIONE STRAORDINARIA PER IL MIGLIORAMENTO DELLA PRESTAZIONE ENERGETICA DELL'EDIFICIO SCUOLA MATERNA "F. MORVILLO" – CIVITANOVA ALTA LOTTO N.2 STRALCIO 2

Progettista:

Ing. Annacarla Guaiari
Piazza San Gregorio n. 4
63100 Ascoli Piceno
cell: 3404091795
annacarla.guaiari@ingpec.eu
Dr.dine Ing. di AP n. 1405

Località:

via del Tirassegno – Civitanova Alta

Oggetto:

PROGETTO ESECUTIVO
PARTICOLARE COSTRUTTIVO
SOSTITUZIONE DI SCOSSALINA

Resp. Procedimento:

Geom. Antonio Frapliccini

Scale:

1:10

Tavola n°:

7

Data:

GIUGNO 2022

TIPO NODO 5:
raccordo parete -
copertura piana

 AREA OGGETTO DI PRECEDENTE
MANUTENZIONE
LOTTO 2 STRALCIO 1
 SCOSSALINA DA SOSTITUIRE

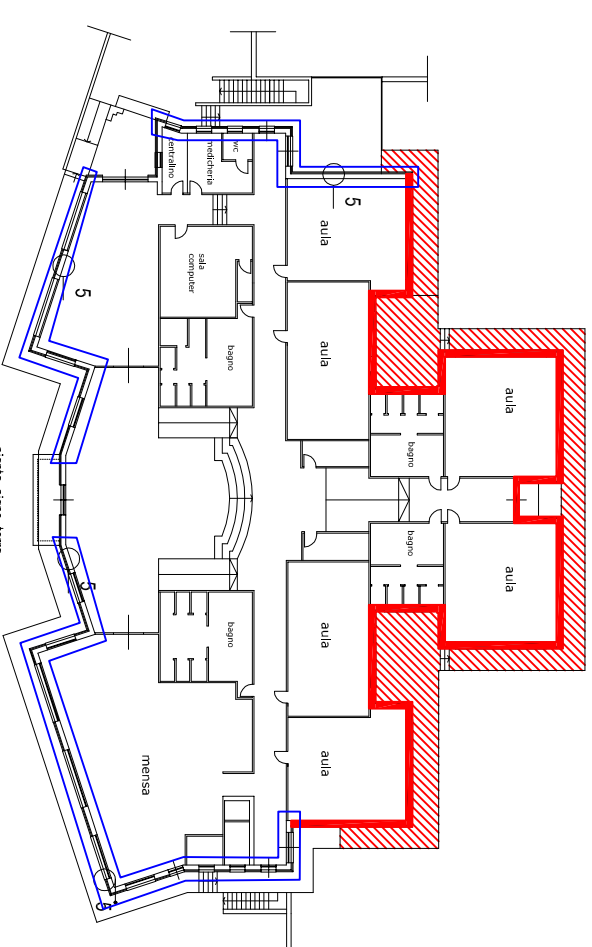

N.B.: NON SARANNO RIMOSSE LE VECCHIE SCOSSALINE.
REALIZZARE TRA DUE LAMIERE DISTINTE UN SORMONTO DI ALMENO 30 cm, STANDO ATTENTI CHE LA CHIODATURA NON PROVochi INFILTRAZIONI E SOPRATTUTTO NON FORI LA GUAINA IN PVC REALIZZATA IN COPERTURA. SIGILLARE IL TUTTO.



IL SORMONTO DEVE ESSERE DI ALMENO 30 cm.

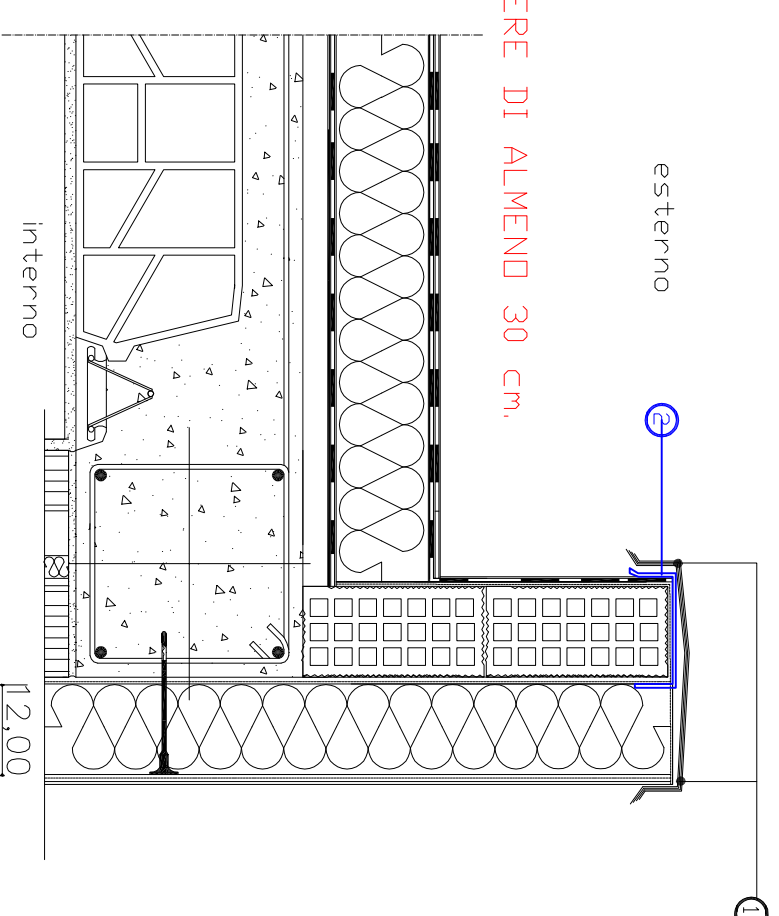

N Descrizione

N

Descrizione

- 1 Scossalina da voce 08.01.009.001
- 2 Scossalina esistente