

COMUNE DI CIVITANOVA MARCHE

Provincia di Macerata



Progetto:

LAVORI DI MANUTENZIONE STRAORDINARIA PER IL MIGLIORAMENTO DELLA PRESTAZIONE ENERGETICA DELL'EDIFICIO SCUOLA MATERNA "F. MORVILLO" – CIVITANOVA ALTA LOTTO N.2 STRALCIO 2

Progettista:

Ing. Annacarla Guaiari
Piazza San Gregorio n. 4
63100 Ascoli Piceno
cell: 3404091795
annacarla.guaiari@ingpec.eu
Dr.dine Ing. di AP n. 1405

Località:

via del Tirassegno – Civitanova Alta

Oggetto:

PROGETTO ESECUTIVO
PARTICOLARE COSTRUTTIVO
RIVESTIMENTO DI SOGLIA ESISTENTE
SEZIONE

Resp. Procedimento:

Geom. Antonio Frapliccini

Scala:

1:10

Tavola n°:

8

Data:

GIUGNO 2022

TIPO NODO 6:
raccordo parete -
con serramento

AREA OGGETTO DI PRECEDENTE
MANUTENZIONE
LOTTO 2 STRALCIO 1
SOGGIE DA PROLUNGARE

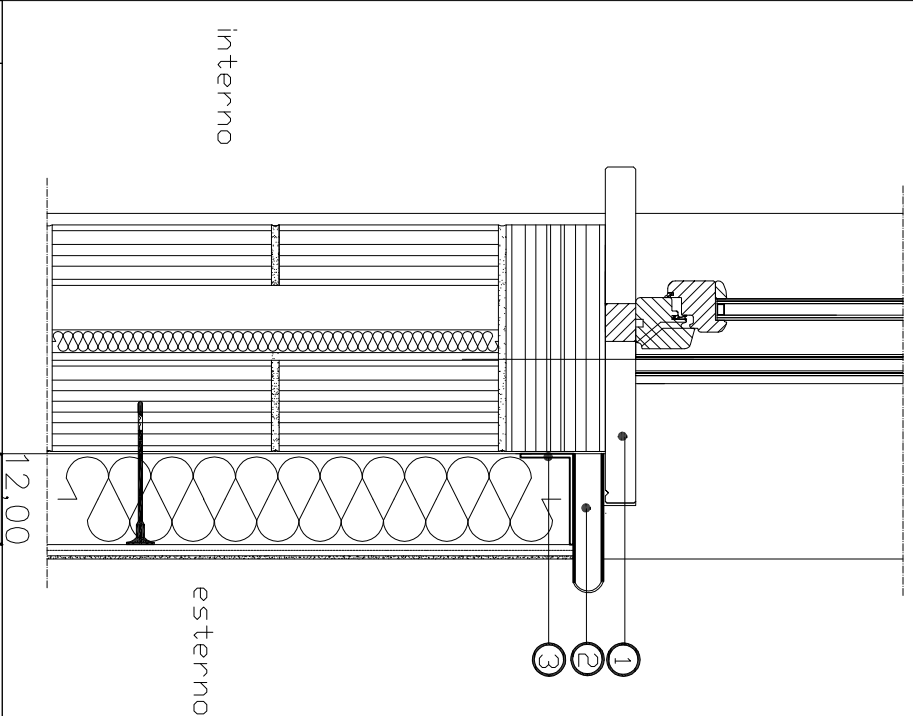
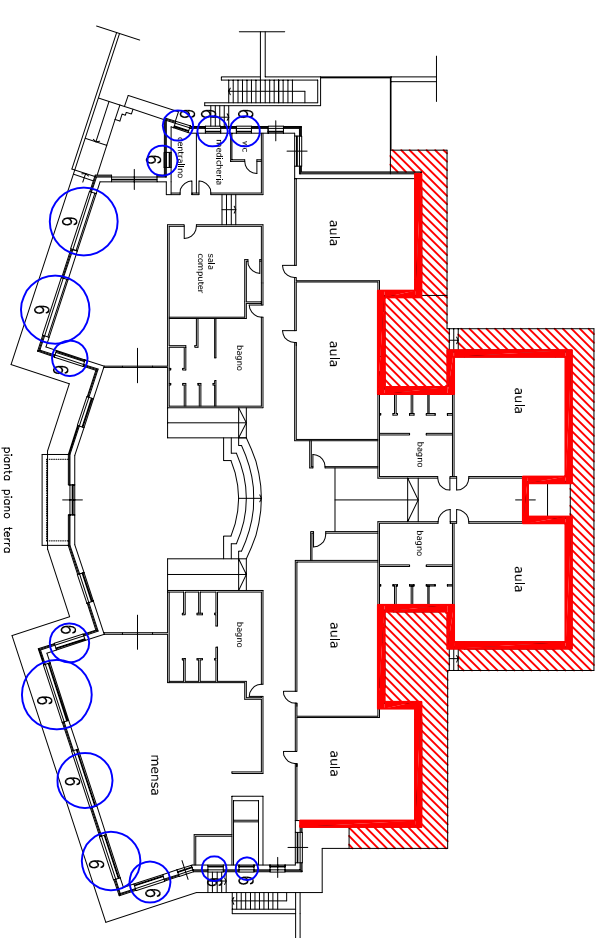

Nuova soglia



Angolare metallico

Descrizione

- | N | Descrizione |
|---|---------------------------------------------------------------------------------------------------------------------------|
| 1 | Soglia esistente da lavare con idropulitrice voce 24.13.005 |
| 2 | Nuova soglia in peperino grigio sp. 3 cm da voce DE05, con arrotondamento spigoli da voce DE09 per eliminare spigoli vivi |
| 3 | Angolari dim. 5x10 cm in lamiera zincata da voce DE10 |