

VERIFICA SUPERFICIE A PARCHEGGIO PRIVATO

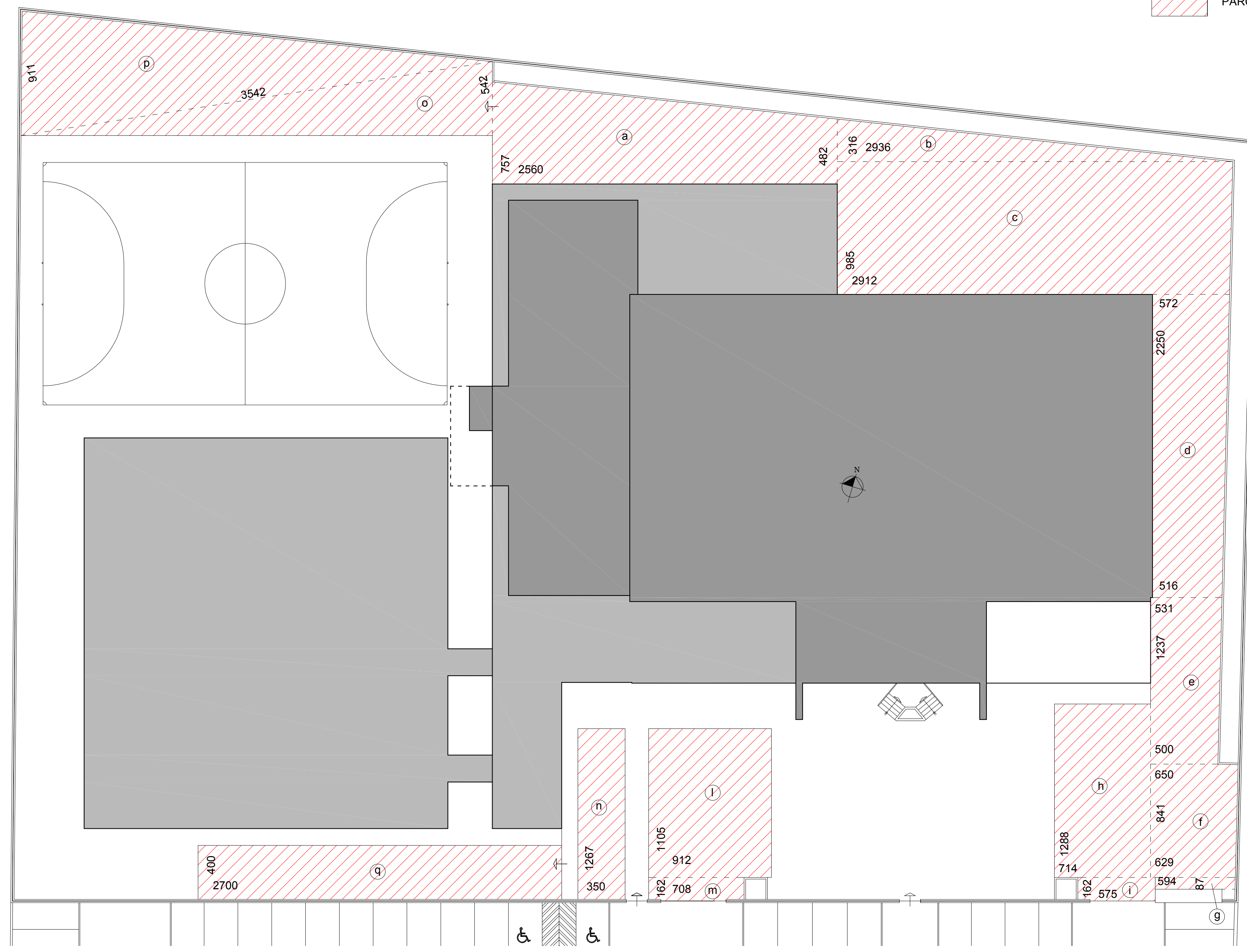

SUPERFICIE PARCHEGGIO PRIVATO IN PROGETTO		
a)	(7,57+4,82)/2 x 25,60	= mq 158,72
b)	3,16 x 29,36/2	= mq 46,39
c)	(29,36+29,12)/2 x 9,85	= mq 288,01
d)	(5,72+5,16)/2 x 22,50	= mq 122,40
e)	(5,31+5,00)/2 x 12,37	= mq 63,83
f)	(6,50+6,29)/2 x 8,41	= mq 53,82
g)	0,87 x 5,94	= mq 5,17
h)	12,88 x 7,14	= mq 91,96
i)	5,75 x 1,62	= mq 9,32
l)	11,05 x 9,12	= mq 100,78
m)	1,62 x 7,08	= mq 11,47
n)	12,67 x 3,50	= mq 44,35
o)	35,42 x 5,42/2	= mq 95,99
p)	35,42 x 9,11/2	= mq 161,34
q)	27,00 x 4,00	= mq 108,00
<b>TOTALE = mq 1.361,55</b>		

VERIFICA PARCHEGGIO PRIVATO	
<b>SUPERFICIE MINIMA A PARCHEGGIO</b>	<b>mc 13.508,82 x 10% = mq 1.350,88</b>
<b>VERIFICA</b>	sup. parch. da progetto ≥ sup. parch. minima
	<b>mq 1.361,55 &gt; mq 1.355,87</b>

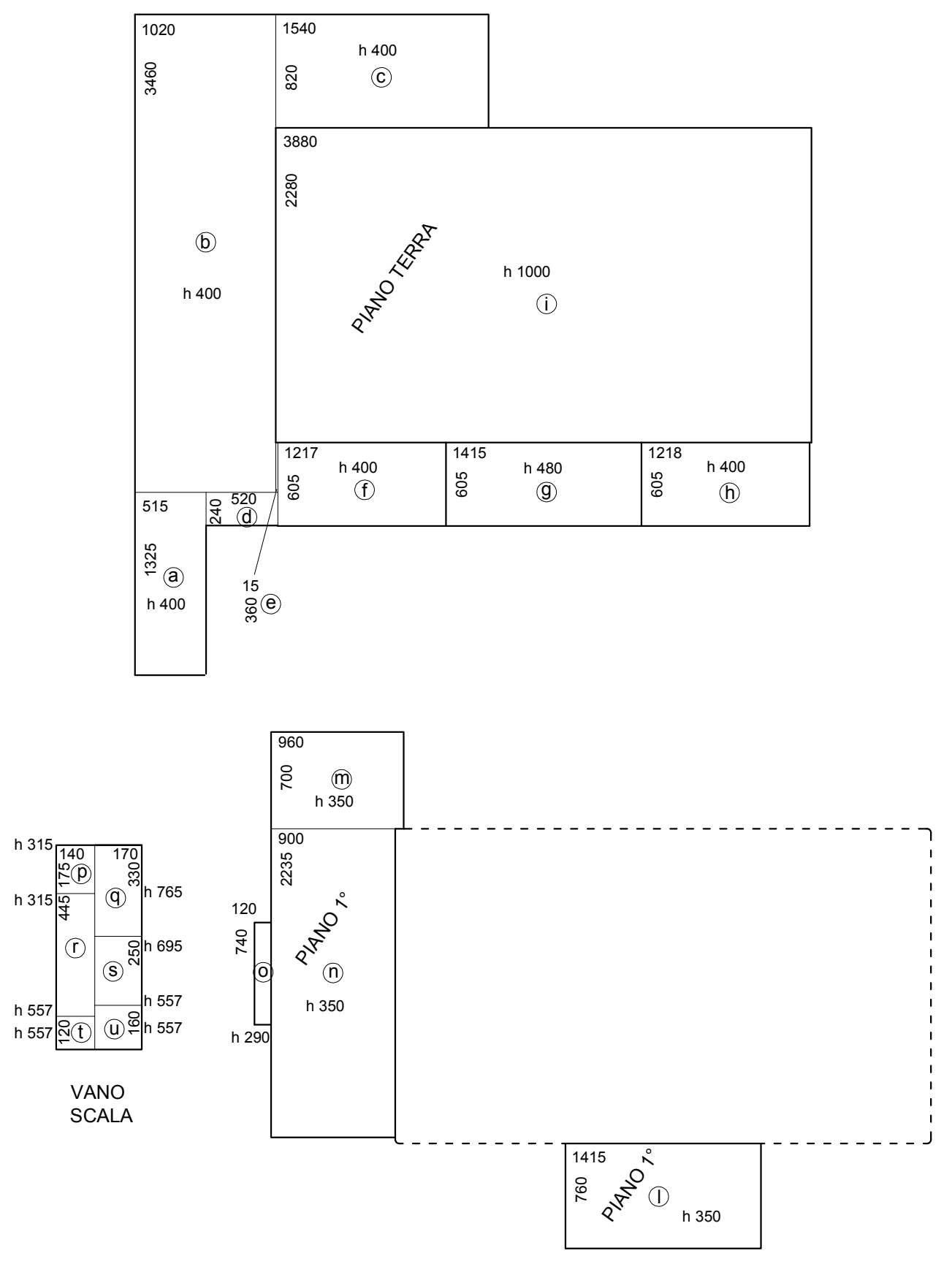

SUPERFICIE e VOLUME			
a)	5,15x13,25	= mq 68,24 x 4,00	= mc 272,96
b)	10,20x34,60	= mq 352,92 x 4,00	= mc 1.411,68
c)	15,40x8,20	= mq 126,28 x 4,00	= mc 505,12
d)	5,20x2,40	= mq 12,48 x 4,00	= mc 49,92
e)	0,15x3,60	= mq 0,54 x 4,00	= mc 2,16
f)	12,17x6,05	= mq 73,63 x 4,00	= mc 294,52
g)	14,15x6,05	= mq 85,61 x 4,80	= mc 410,93
h)	12,18x6,05	= mq 73,69 x 4,00	= mc 294,76
i)	38,80x22,80	= mq 884,64 x 10,00	= mc 8.846,40
<b>totale piano terra MQ 1.678,03 MC 12.088,45</b>			
l)	14,15x7,60	= mq 107,54 x 3,50	= mc 376,39
m)	9,60x7,00	= mq 67,20 x 3,50	= mc 235,20
n)	9,00x22,35	= mq 201,15 x 3,50	= mc 704,03
o)	1,20x7,40	= mq 8,88 x 2,90	= mc 25,75
<b>totale piano primo MQ 384,77 MC 1.341,37</b>			
p)	1,40x1,75	= mq 2,45 x 3,15	= mc 7,72
q)	1,70x3,30	= mq 5,61 x 7,65	= mc 42,92
r)	1,40x4,45	= mq 6,23 x (3,15+5,57)/2	= mc 27,16
s)	1,70x2,50	= mq 4,25 x (6,95+5,57)/2	= mc 26,61
t)	1,40x1,20	= mq 1,68 x 5,57	= mc 9,36
u)	1,70x1,60	= mq 2,72 x 5,57	= mc 15,15
<b>totale scala MQ 22,94 MC 128,92</b>			
<b>TOTALE MQ 2.085,74 MC 13.558,74</b>			

Comune: CIVITANOVA MARCHE

Oggetto: AMPLIAMENTO E REALIZZAZIONE TENSOSTRUTTURA

Committente: IMMOBILIARE FONTE S.R.L.

Via: MOROSINI, 7

Dati catastali: Sez. 001 Foglio 2 Particella 234 Sub. 11/12/13

UBICAZIONE - ESTRATTO DI MAPPA CATASTALE  
VERIFICA PARCHEGGIO PRIVATO  
VERIFICA AERO-ILLUMINANTE

tavola n° 1 disegno scala 1:200 data 03/11/2021 archivio 323

PROPRIETA' RISERVATA. A termini di legge il progettista si riserva la proprietà esclusiva di questo disegno, che non può essere utilizzato senza la sua approvazione



UBICAZIONE

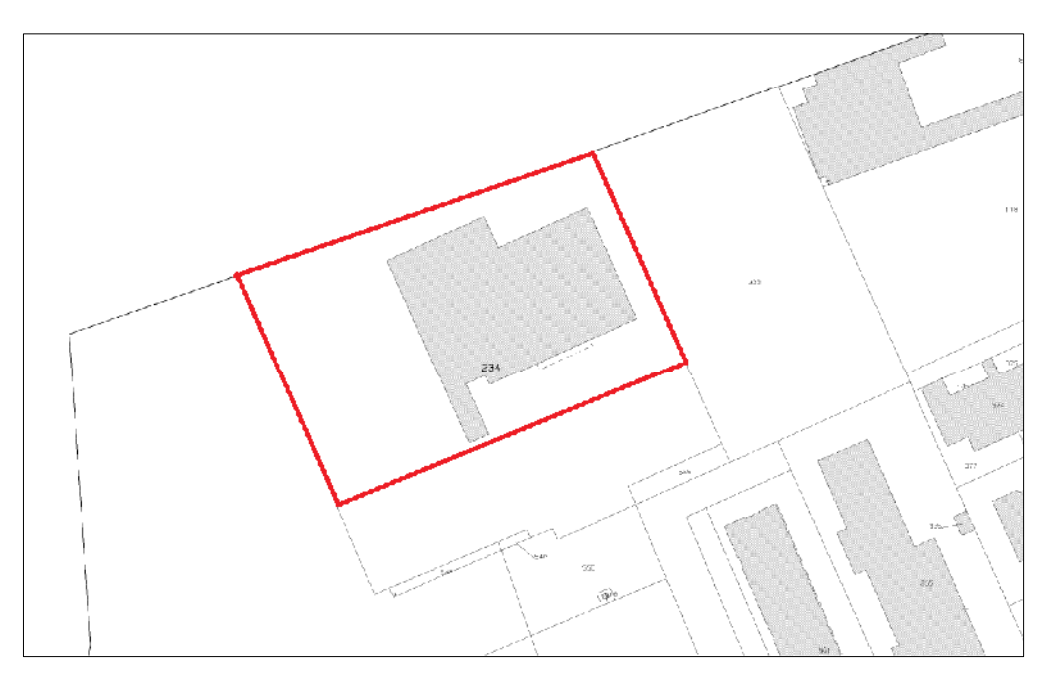

MAPPA CATASTALE  
foglio 2 particella 234 sub. 11 e 12

VERIFICA DEL RAPPORTO DI AERAZIONE					
PIANO	DESTINAZIONE	SUPERFICIE PAVIMENTATA Mq H>4m	SUPERFICIE PAVIMENTATA Mq H<4m	SUPERFICIE AERANTE Mq	SUPERFICIE PAVIMENTATA < SUPERFICIE AERANTE
TERRA	ingresso/disim./padel	812,50	96,93	128,59	49,79 < 128,59
	spogliatoio 1 + docce	22,02	2,80	2,75	< 2,80
	spogliatoio 2 + docce	20,21	5,00	2,53	< 5,00
	spogliatoio 3 + docce	19,61	3,20	2,45	< 3,20
	primo socc./st. medico	15,22	2,25	1,90	< 2,25
	cucina	11,32	3,05	1,42	< 3,05
	sala attesa	12,02	0,00	1,50	> 0,00
	spogliatoio 4 + docce	44,94	0,69	5,62	> 0,69
	spogliatoio 5 + docce	39,74	2,04	4,97	> 2,04
	sala pesi	176,65	10,00	22,08	> 10,00
	sala aerobica	110,90	20,37	13,86	> 20,37
	spogliatoio 6 + docce	22,36	2,04	2,80	< 2,04
	spogliatoio 7 + docce	22,47	2,04	2,81	> 2,04
	spogliatoio 8 + docce	8,85	0,00	1,11	> 0,00
sala aerobica	110,90	8,00	13,86	> 8,00	
PRIMO	ufficio 1	15,57	15,62	1,95	< 15,62
	ufficio 2	26,65	16,49	3,33	< 16,49
	disimpegno	13,40	13,87	1,68	< 13,87
	archivio	14,13	2,22	1,77	< 2,22
	sala aerobica	134,25	16,96	16,78	< 16,96
sala aerobica	116,58	16,80	14,57	< 16,80	

negli spogliatoi 4, 5, 6, 7 e 8 nella sala di attesa sono stati installati impianti di ricambio meccanico dell'aria che garantiscono minimo 5 volumi ambientali

Nelle sale pesi e aerobica del piano terra sono stati installati impianti di ricambio meccanico dell'aria che garantiscono minimo 20 mc orapersona con un minimo di 1 volume ambientale

VERIFICA DEL RAPPORTO DI ILLUMINAZIONE					
PIANO	DESTINAZIONE	SUPERFICIE PAVIMENTATA Mq H>4m	SUPERFICIE PAVIMENTATA Mq H<4m	SUPERFICIE ILLUMINANTE Mq	SUPERFICIE PAVIMENTATA < SUPERFICIE ILLUMINANTE
TERRA	ingresso/disim./padel	812,50	96,93	128,59	61,91 < 128,59
	spogliatoio 1 + docce	22,02	2,80	2,75	< 2,80
	spogliatoio 2 + docce	20,21	5,00	2,53	< 5,00
	spogliatoio 3 + docce	19,61	3,20	2,45	< 3,20
	primo socc./st. medico	15,22	2,25	1,90	< 2,25
	cucina	11,32	3,05	1,42	< 3,05
	sala attesa	12,02	0,00	1,50	> 0,00
	spogliatoio 4 + docce	44,94	0,69	5,62	> 0,69
	spogliatoio 5 + docce	39,74	2,04	4,97	> 2,04
	sala pesi	176,65	24,37	22,08	< 24,37
	sala aerobica	110,90	20,37	13,86	< 20,37
	spogliatoio 6 + docce	22,36	2,04	2,80	> 2,04
	spogliatoio 7 + docce	22,47	2,04	2,81	> 2,04
	spogliatoio 8 + docce	8,85	0,00	1,11	> 0,00
PRIMO	ufficio 1	15,57	15,62	1,95	< 15,62
	ufficio 2	26,65	16,49	3,33	< 16,49
	disimpegno	13,40	13,87	1,68	< 13,87
	archivio	14,13	2,22	1,77	< 2,22
	sala aerobica	134,25	16,96	16,78	< 16,96
sala aerobica	116,58	16,80	14,57	< 16,80	

negli spogliatoi n. 4, 5, 6, 7 e 8 sono stati installati impianti di illuminazione che garantiscono minimo 150 lux medi

nella sala di attesa è stato installato un impianto di illuminazione che garantisce minimo 200 lux medi