

COMUNE DI CIVITANOVA MARCHE
Provincia di Macerata

PIANO DI RECUPERO DI EDIFICIO RESIDENZIALE SITO IN VIA POLA N.44,
IDENTIFICATO AL N.C.E.U.AL FOGLIO 17, PART.525, SUB.12, IN VARIANTE AL PIANO
PARTICOLAREGGIATO DEL BORGO MARINARO IN APPLICAZIONE ALL'ART. 2,
COMMA 3, DELLA L.R. N. 22/09

TAVOLA 2

elaborato architettonico - stato attuale

Autorità Procedente: Comune di Civitanova Marche
Soggetto Proponente: sig. Angelo Sorichetti (proprietario unico)

Tecnico progettista: Architetto Marco Pipponzi

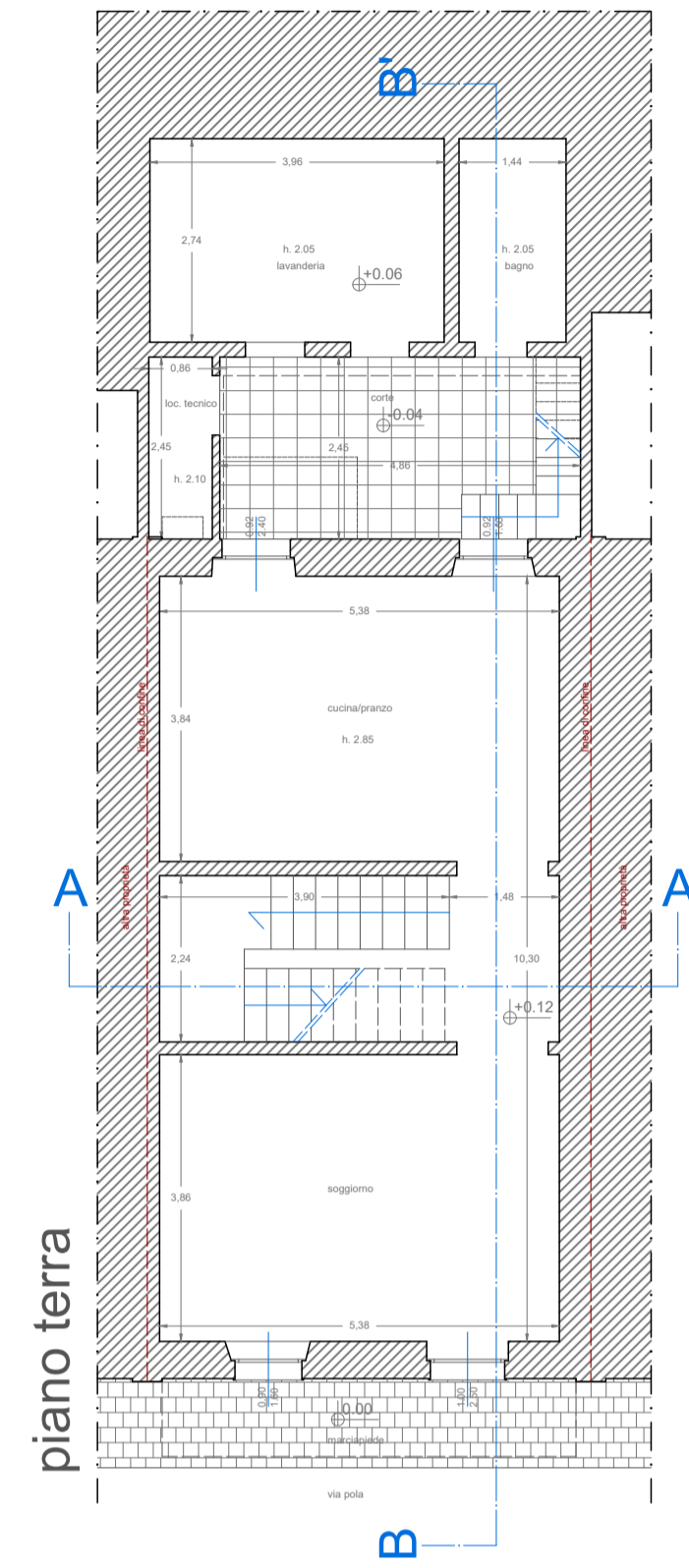

piano terra

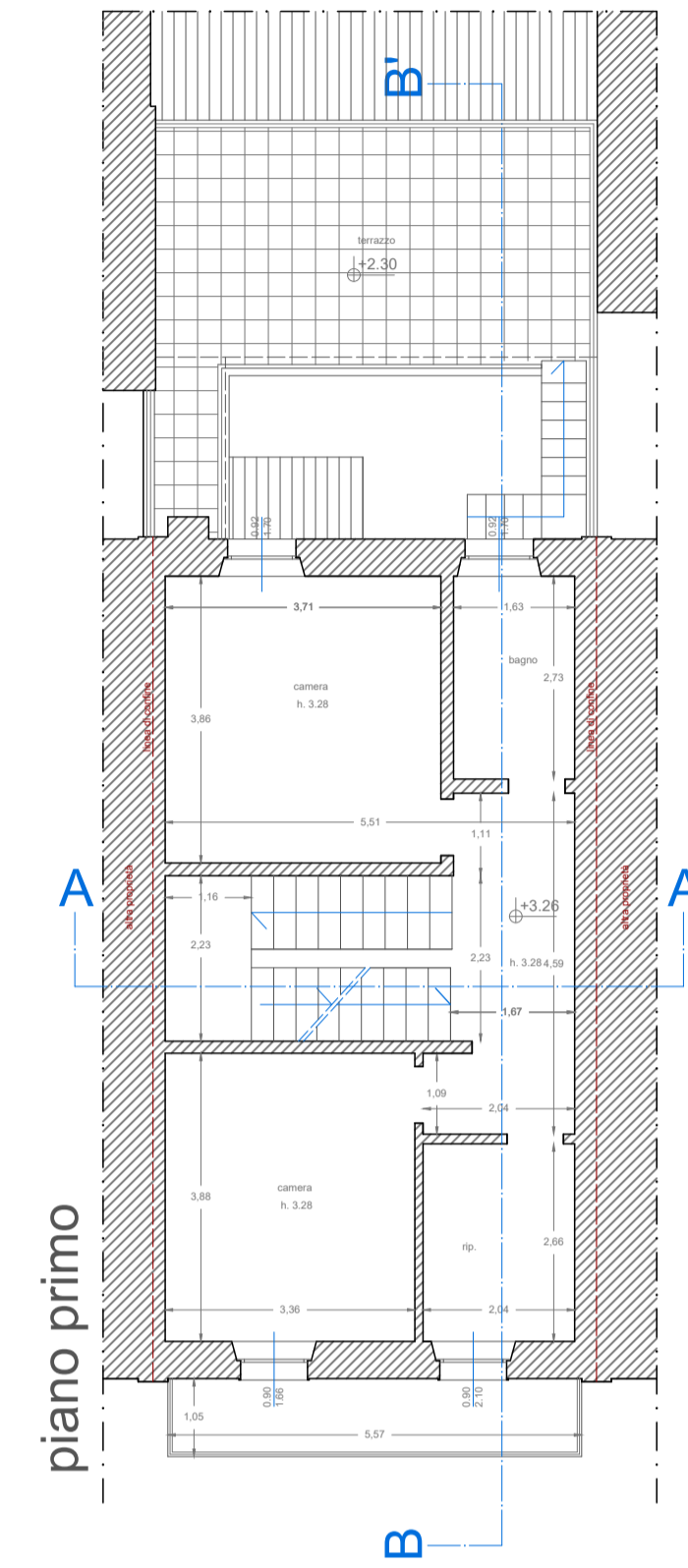

piano primo

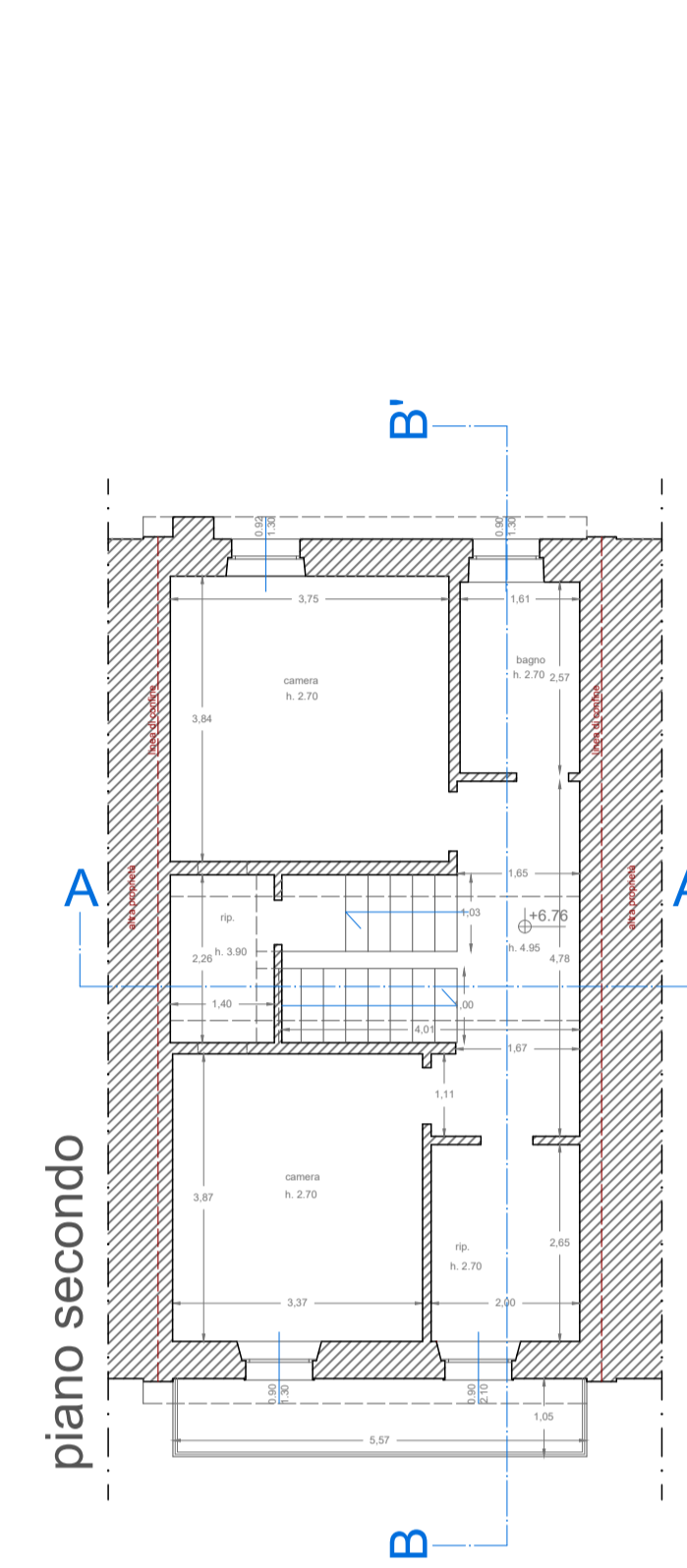

piano secondo

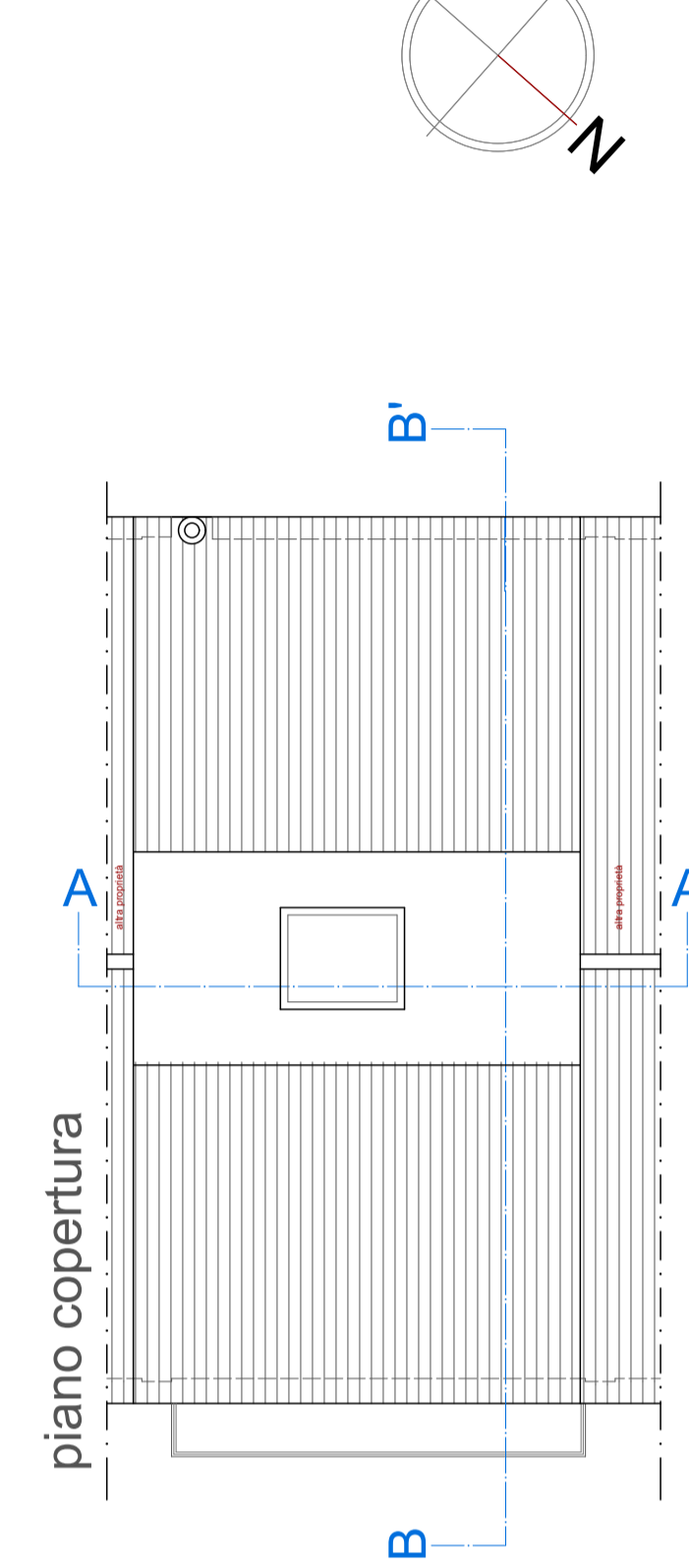

piano copertura

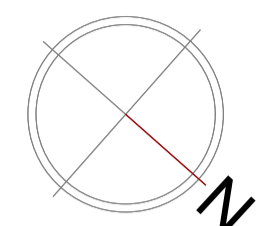

prospetto posteriore

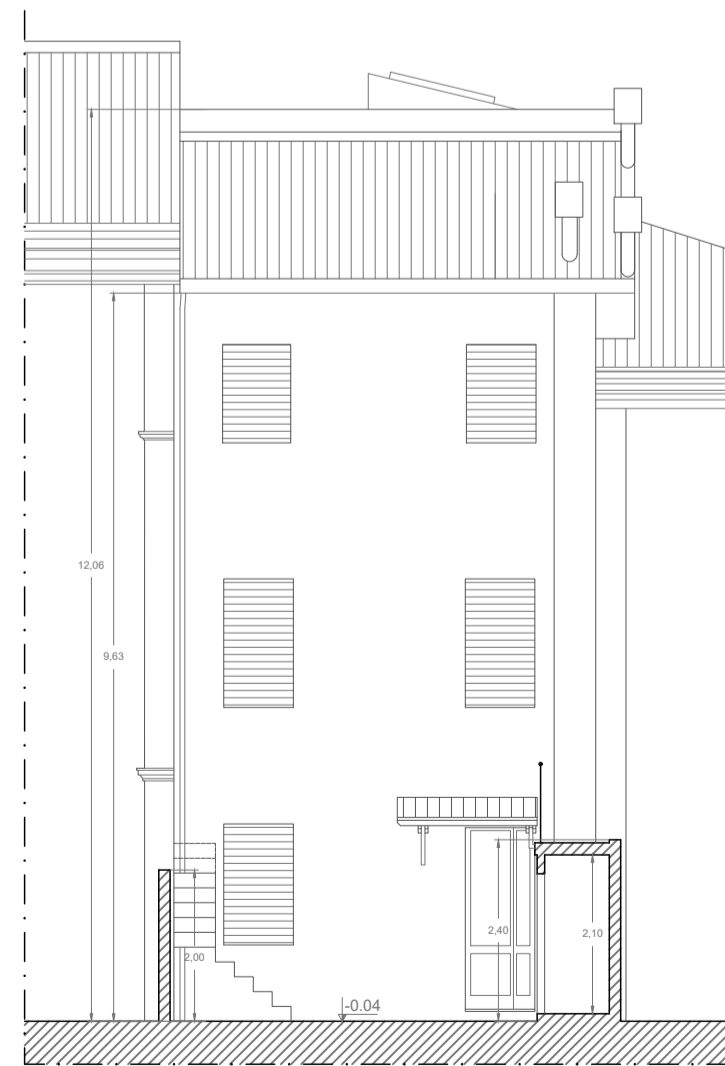

prospetto anteriore

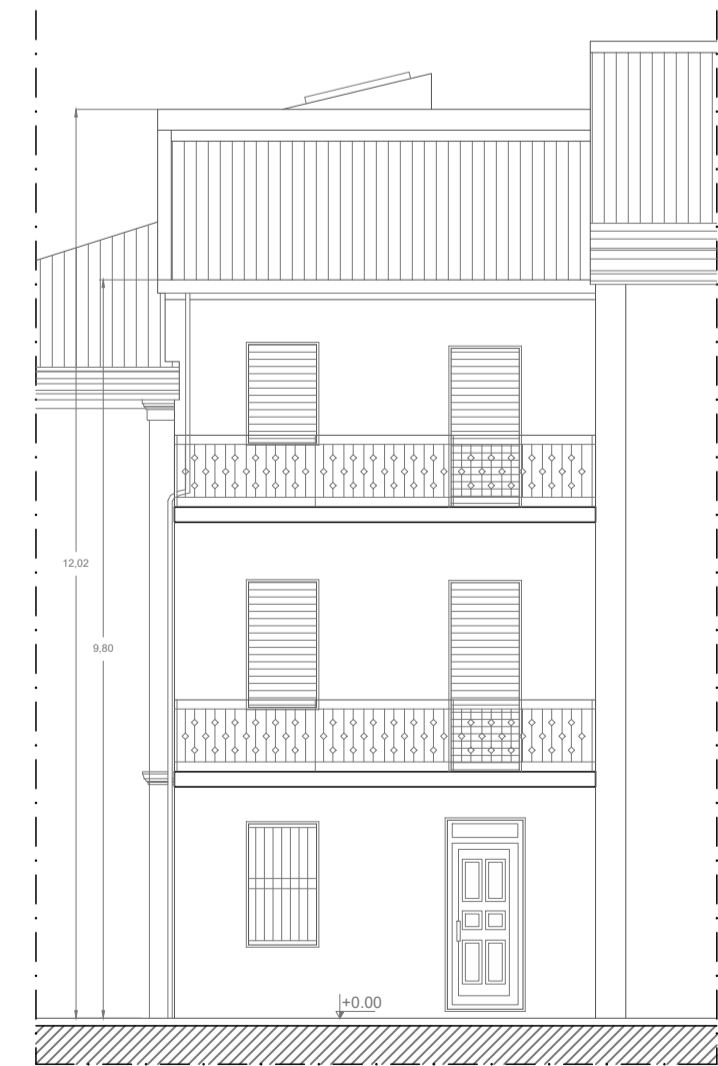

sezione A-A'

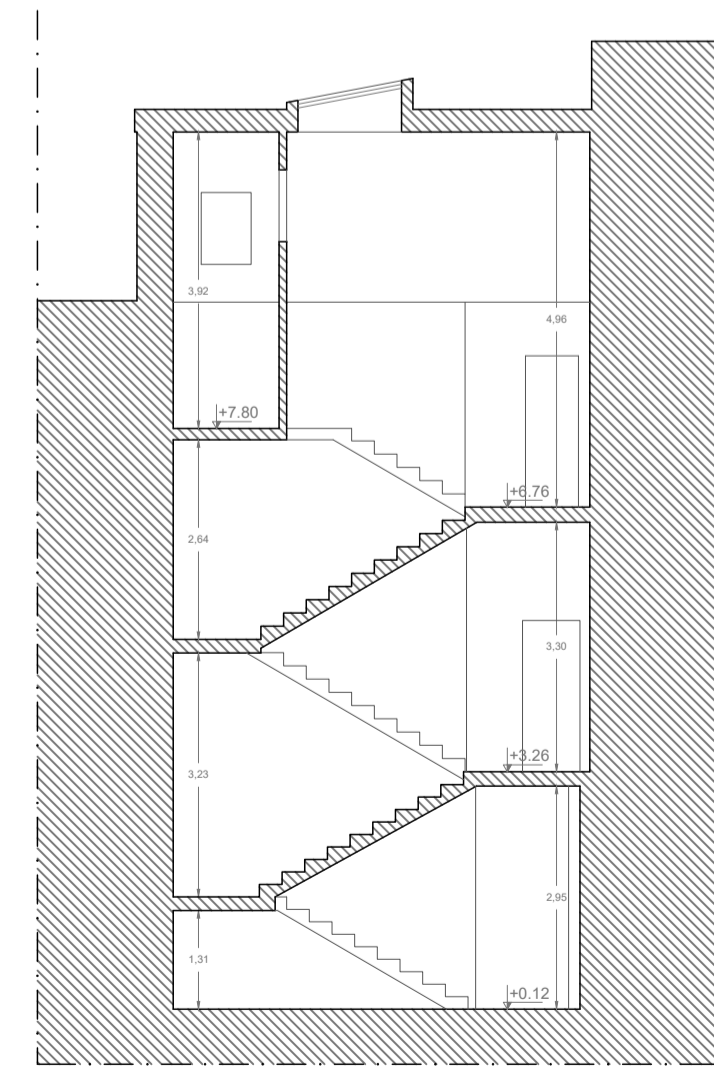

sezione B-B'

