

COMUNE DI CIVITANOVA MARCHE  
Provincia di Macerata

PIANO DI RECUPERO DI EDIFICIO RESIDENZIALE SITO IN VIA POLA N.44,  
IDENTIFICATO AL N.C.E.U. AL FOGLIO 17, PART.525, SUB.12, IN VARIANTE AL PIANO  
PARTICOLAREGGIATO DEL BORGO MARINARO IN APPLICAZIONE ALL'ART. 2,  
COMMA 3, DELLA L.R. N. 22/09

**TAVOLA 3**  
**elaborato architettonico - progetto**

Autorità Procedente: Comune di Civitanova Marche  
Soggetto Proponente: sig. Angelo Sorichetti (proprietario unico)

Tecnico progettista: Architetto Marco Pipponzi

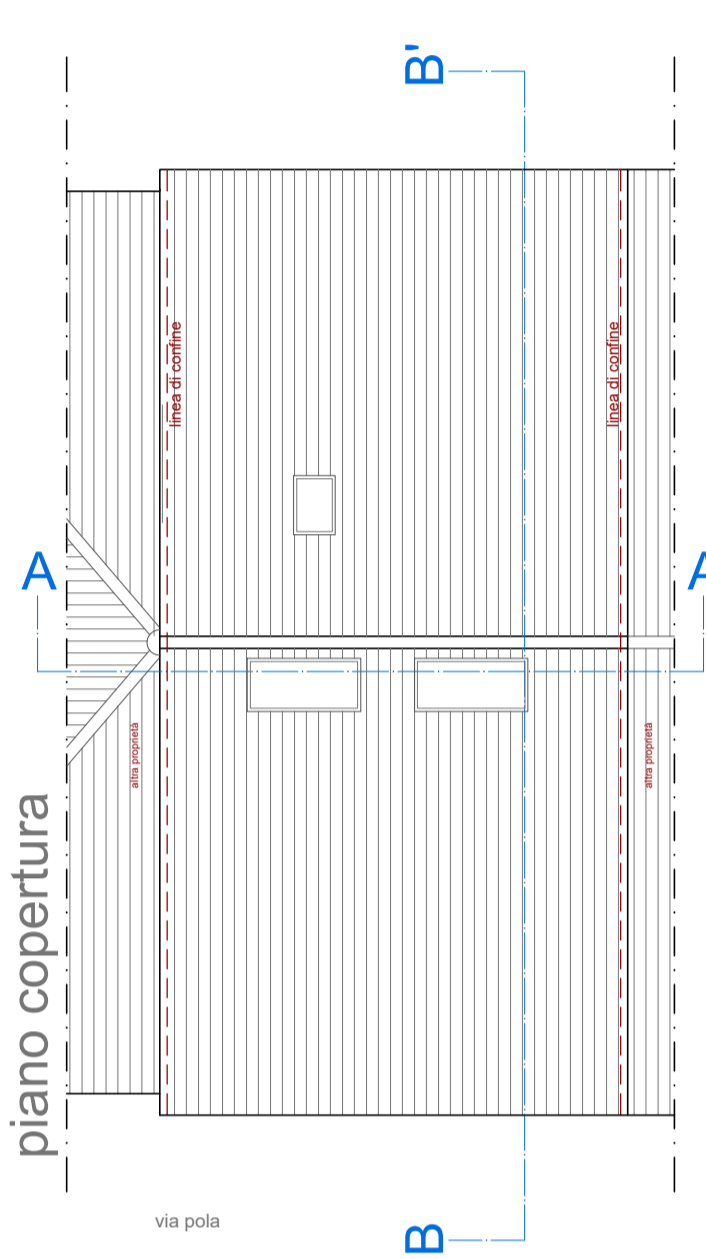
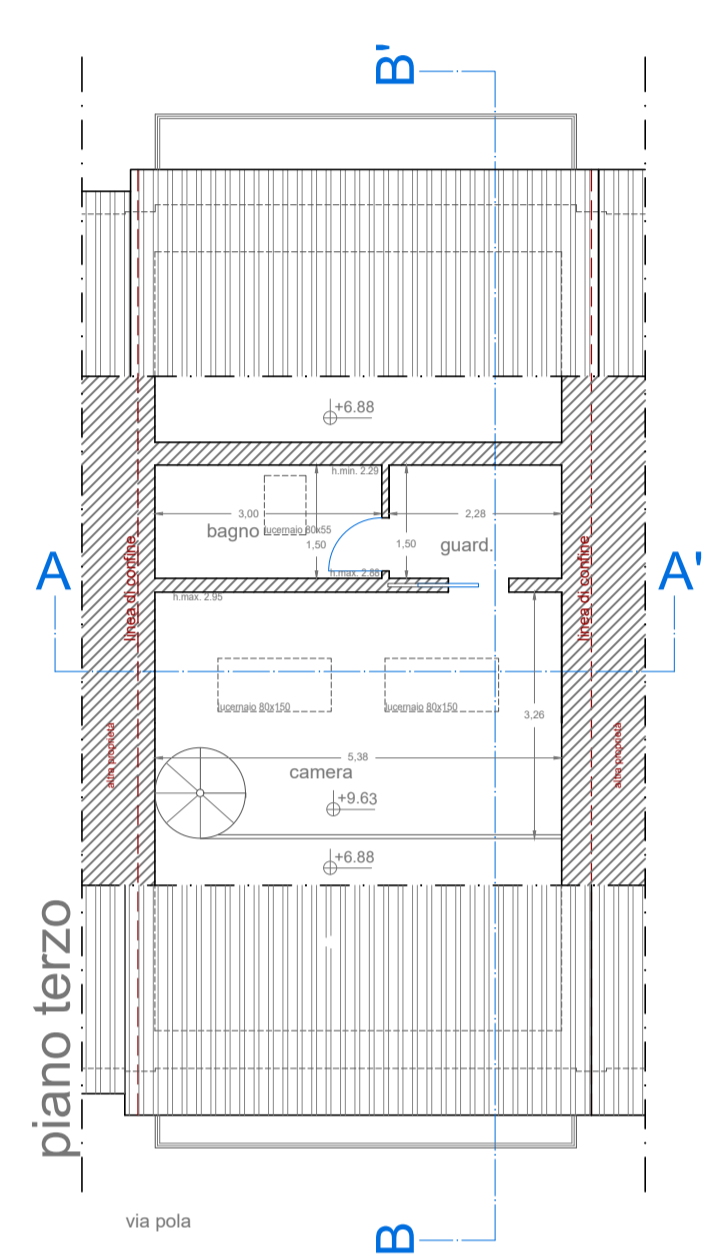
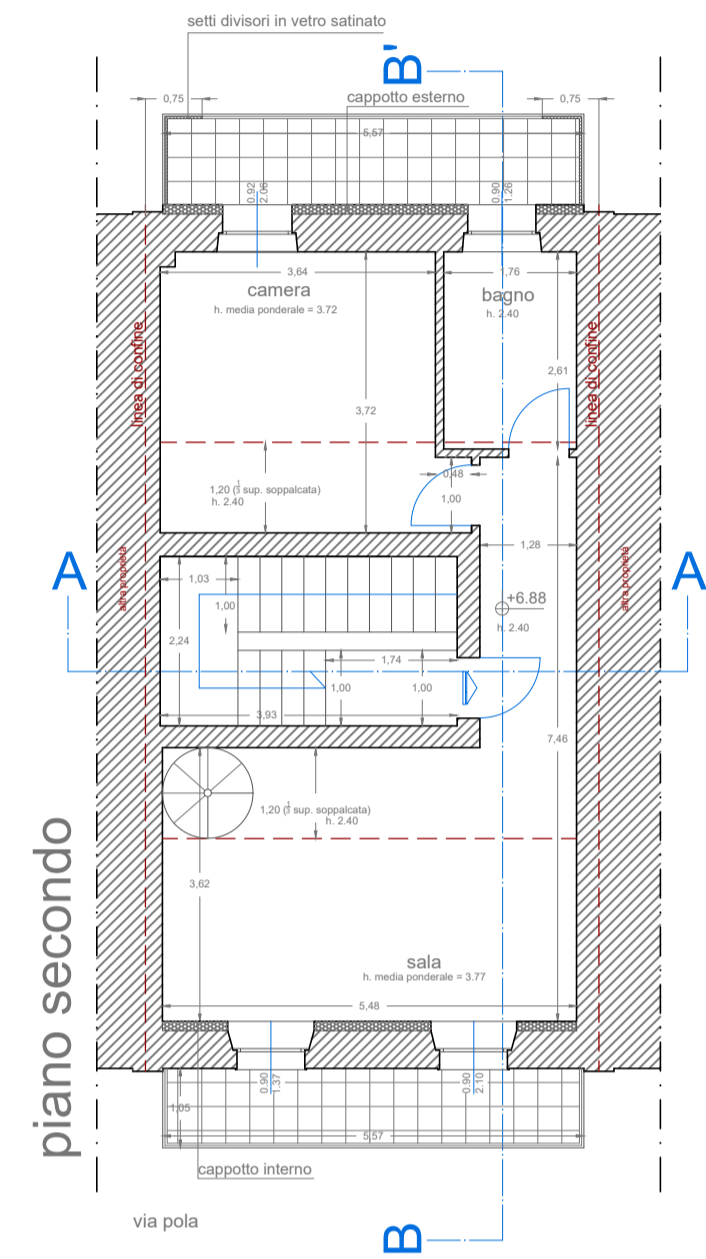
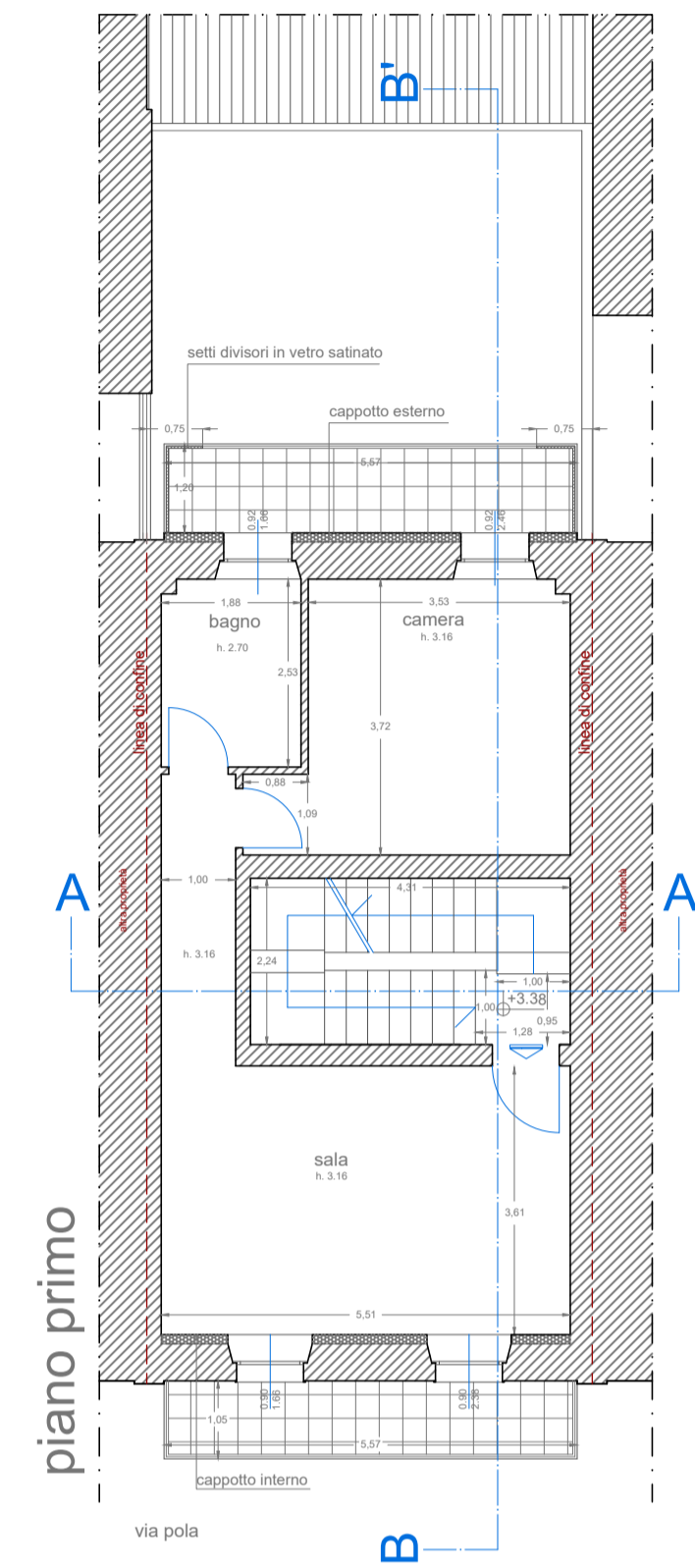
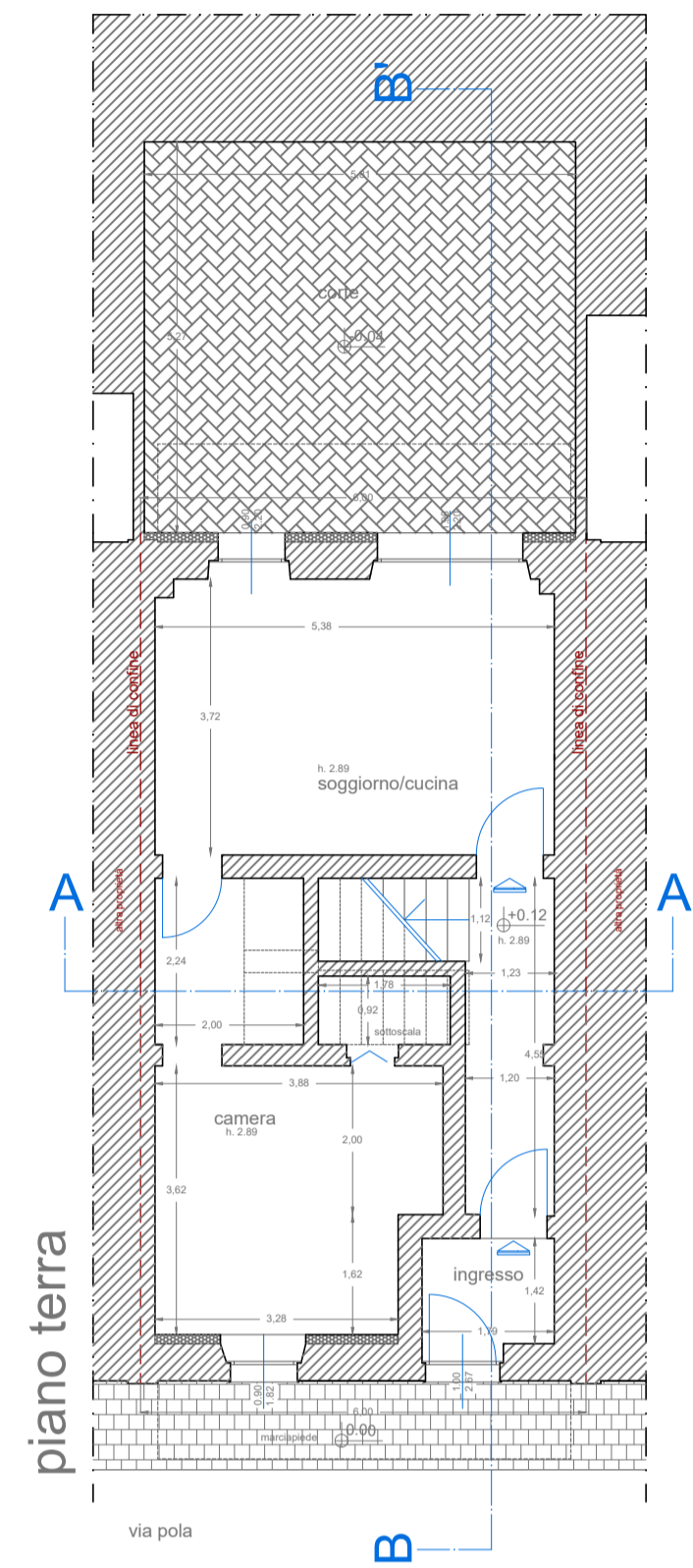
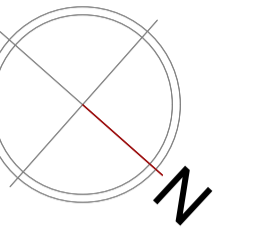

**verifica illuminotecnica**

piano terra

vano	superficie utile (mq)	superficie finestrata minima	superficie finestrata di progetto (mq)
PIANO TERRA			
soggiorno/cucina	5.38x3.72= 20.01	2.50	(0.90x2.20)+(1.96x2.20)= 6.29
camera	(3.28x1.62)+(3.88x2.00)= 13.07	1.63	0.90x1.82= 1.63

piano primo

vano	superficie utile (mq)	superficie finestrata minima	superficie finestrata di progetto (mq)
PIANO PRIMO			
sala	5.51x3.61= 19.89	2.48	(0.90x1.66)+(0.90x2.38)= 3.63
camera	(3.53x3.72)+(0.88x1.09)= 14.08	1.76	0.92x2.46= 2.26

piano secondo e terzo

vano	superficie utile (mq)	superficie finestrata minima	superficie finestrata di progetto (mq)
PIANO SECONDO			
sala	5.48x3.62= 19.83	2.47	(0.90x1.37)+(0.90x2.10)= 3.12
camera	(3.64x3.72)+(1.00x0.48)= 14.02	1.75	0.92x2.06= 1.89
PIANO TERZO			
camera	3.26x5.38= 17.53	2.19	(0.80x1.50)x2= 2.40

prospetto posteriore

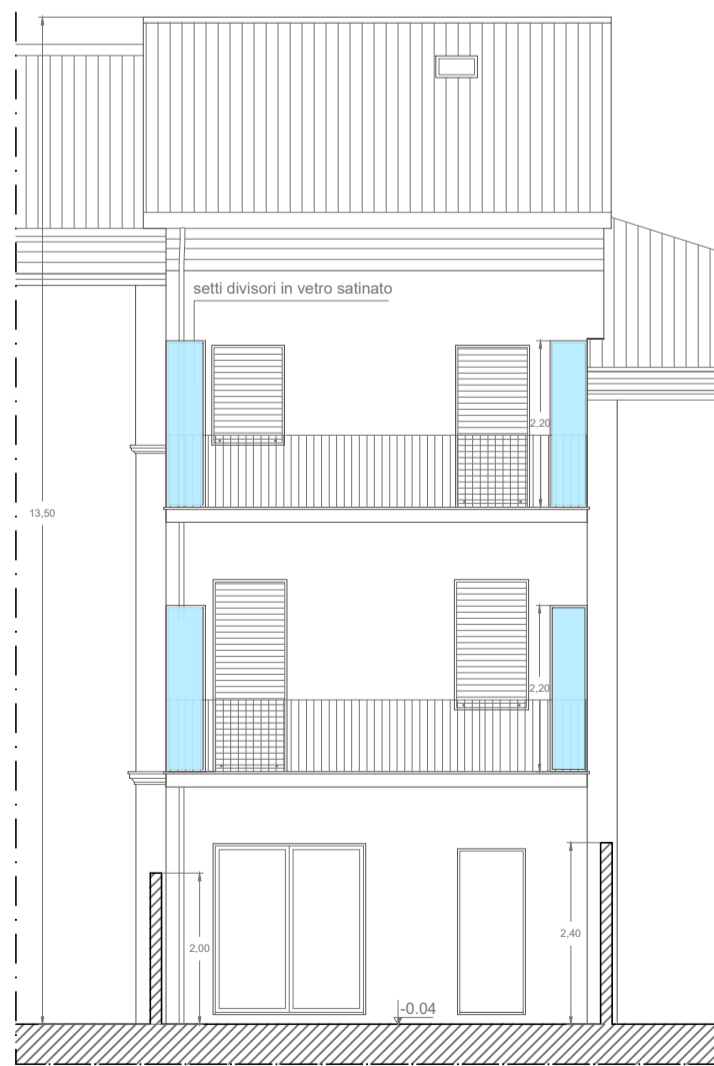

prospetto anteriore



sezione A-A'

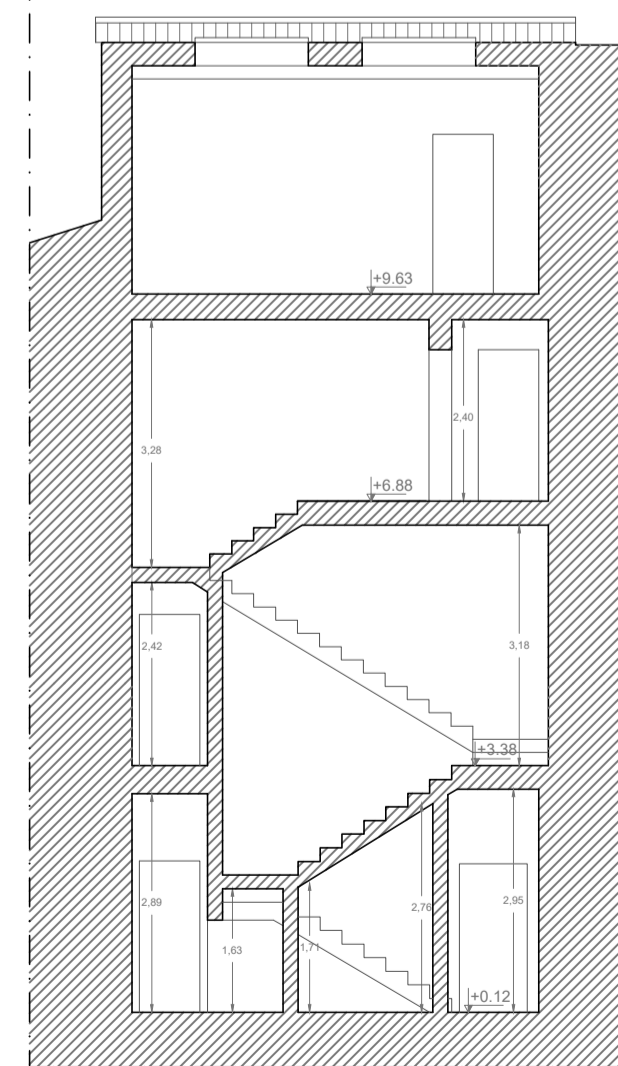

sezione B-B'

