

Ufficio provinciale di: MACERATA - Territorio

Protocollo: 2021/86587

Data: 23/12/2021

Codice file PREGEO:

Pag. 1 di 2

**Dati generali del tipo**

Comune	CIVITANOVA MARCHE	Sez. Censuaria	B
Foglio	14	Particelle	262, 301, 303, 20, 25
Tecnico	BOLOGNESI EMANUELE	Qualifica	GEOMETRA
Provincia	MACERATA		

**Esiti dell'aggiornamento censuario**
**Sintesi delle variazioni**

Di seguito si riportano i dati di approvazione che hanno determinato il corrispondente aggiornamento della Banca Dati:

**Frazionamento**

Operazione	Identificativo				Superficie				Lotti		Dati Censuari		R.D.	R.A.	Deduzioni
	Originale		Provvisorio	Definitivo				Natura	Provvisorio	Definitivo	Qualità	Classe	€	€	
	principale	sub			ha	a	ca								
O	20	000			00000	50	60	SN			002	2	39.2	32.67	
S	20	000			00000	00	00				000				
C		000	a	330	00000	02	61	SN			000		2.02	1.68	
C		000	b	331	00000	47	99	SN			000		37.18	30.98	
O	25	000			00000	42	30	SN			101	00	.44	.22	
S	25	000			00000	00	00				000				
C		000	a	332	00000	35	94	SN			000		.37	.19	
C		000	b	333	00000	06	36	SN			000		.07	.03	
O	262	000			00000	77	70	SN			001	4	28.09	28.09	
S	262	000			00000	00	00				000				
C		000	a	334	00000	04	50	SN			000		1.63	1.63	
C		000	b	335	00000	02	33	SN			000		.84	.84	
C		000	c	336	00000	70	87	SN			000		25.62	25.62	
O	301	000			00002	02	56	SN			001	4	73.23	73.23	
S	301	000			00000	00	00				000				
C		000	a	337	00000	03	00	SN			000		1.08	1.08	
C		000	b	338	00000	13	40	SN			000		4.84	4.84	
C		000	c	339	00000	42	61	SN			000		15.4	15.4	
C		000	d	340	00000	20	08	SR			000		7.26	7.26	
C		000	e	341	00001	23	47	SN			000		44.64	44.64	

Ufficio provinciale di: MACERATA - Territorio

Protocollo: 2021/86587

Data: 23/12/2021

Codice file PREGEO:

Pag. 2 di 2

**Dati generali del tipo**

Comune	CIVITANOVA MARCHE	Sez. Censuaria	B
Foglio	14	Particelle	262, 301, 303, 20, 25
Tecnico	BOLOGNESI EMANUELE	Qualifica	GEOMETRA
Provincia	MACERATA		

**Esiti dell'aggiornamento censuario**
**Sintesi delle variazioni**

Di seguito si riportano i dati di approvazione che hanno determinato il corrispondente aggiornamento della Banca Dati:

**Frazionamento**

Operazione	Identificativo				Superficie				Lotti		Dati Censuari		R.D.	R.A.	Deduzioni
	Originale		Provvisorio	Definitivo				Natura	Provvisorio	Definitivo	Qualità	Classe	€	€	
	principale	sub			ha	a	ca								
O	303	000			00000	44	63	SN			101	00	.46	.23	
S	303	000			00000	00	00				000				
C		000	a	342	00000	28	85	SN			000		.3	.15	
C		000	b	343	00000	10	39	SN			000		.11	.05	
C		000	c	344	00000	05	39	SN			000		.06	.03	

**Estremi di approvazione del tipo**

Il presente TIPO FRAZIONAMENTO è stato redatto su estratto di mappa rilasciato dall'Ufficio con prot. n. 0084431/2021 del 16/12/2021 e viene approvato perché riconosciuto conforme alle norme vigenti

Protocollo n.:

**2021/MC0086587**

Data di approvazione:

**24/12/2021**

Il Tecnico:

**TRBRST**

Il Direttore dell'Ufficio:

**DONISI ANGELO**

(Responsabile del procedimento)

**Dati amministrativo contabili**

Ricevuta di cassa n.: 17277

Data di richiesta del servizio: 24/12/2021

Riscossi € 108.00 di cui € 28 per l'imposta di bollo riscossa in modo virtuale ed € 80 per tributi speciali catastali

Esito dell'aggiornamento cartografico - Atto di aggiornamento pratica n. MC202186587 del 24/12/2021

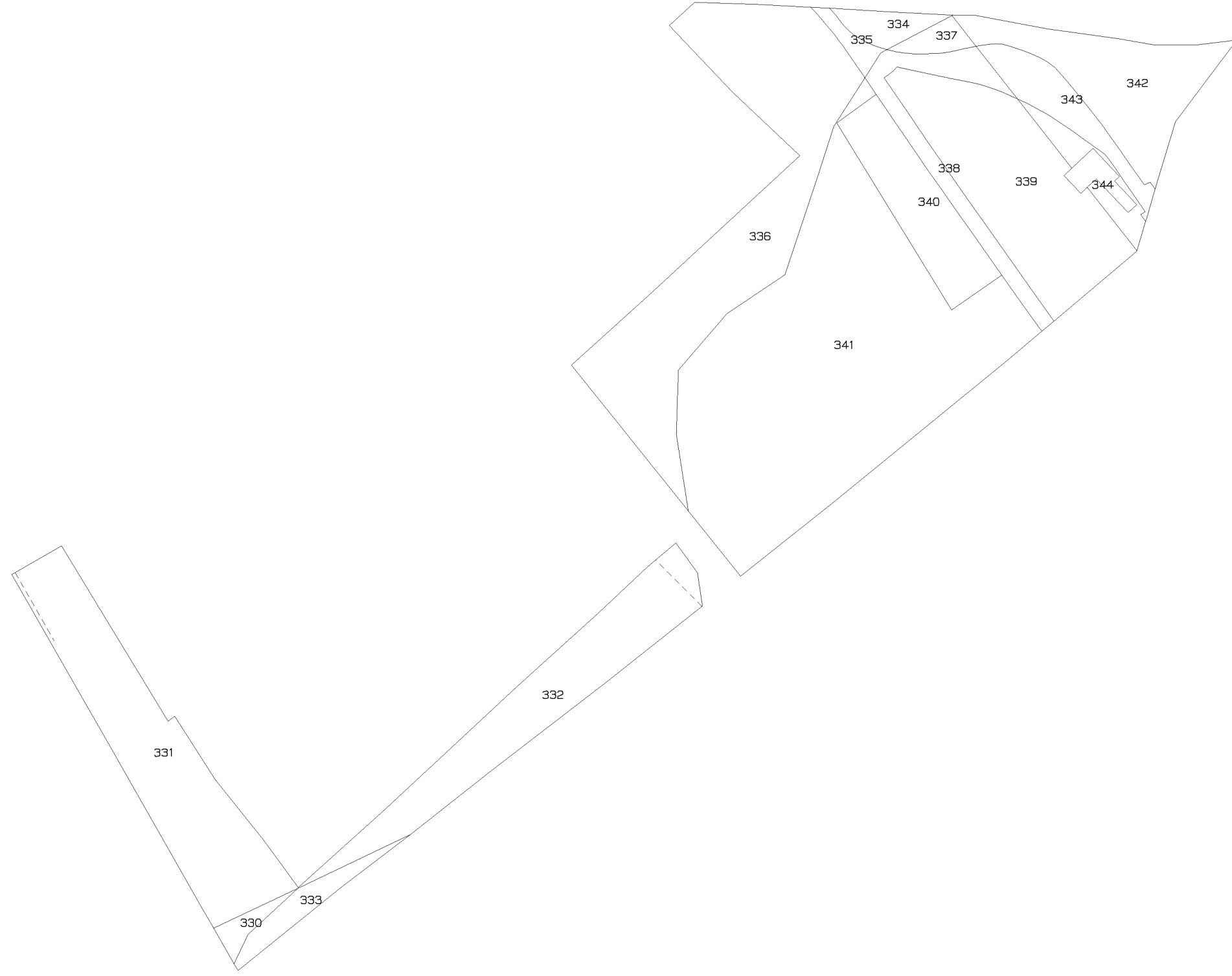

N=21600

E=68600

15 Particelle: 330,331,332,333,334,335,336,337,338,339,340,341,342,343,344

24-Dic-2021 12:8:47

Protocollo pratica MC202186587

Scala originale: 1:2000  
Dimensione cornice: 776.000 x 552.000 metri

Comune: (MC) CIVITANOVA MARCHE/B  
Foglio: 14  
Richiedente: BOLOGNESI EMANUELE

## Ricevuta di pagamento di euro 108,00 Quietanza n. 6861071 del 24/12/2021

Richiedente: BLGMNL76H12F051W

Altri dati: Prospetto di liquidazione N. 17277 del 24/12/2021 della Direzione Provinciale di MACERATA

**COSTO TOTALE DEI SERVIZI EURO 108,00**

**MODALITA' DI PAGAMENTO:**

**CONTO CORRENTE POSTALE euro 108,00**

### PROSPETTO DI LIQUIDAZIONE N. 17483353 del 24/12/2021

Codice Servizio	Protocollo- Codice Riscontro	Dati di Richiesta del Servizio	Costo del Servizio	Elementi	Condizione	Tributo	Importo della Ricevuta
RC16T/Tipi mappali e di frazionamento	<b>MC0086587</b>	Da Telem. - Aggiornamento FR Comune:C770B fog.14 per BOLOGNESI EMANUELE	108,00	1/tipo	Normale	886T	65,00
				15/particelle -10	Normale	886T	15,00
				1/pagine bollo	Normale	456T	28,00

TOTALI:

**ALTRE CONDIZIONI DI LIQUIDAZIONE:**

Totale per tributo in EURO

TRIBUTI SPECIALI CATASTALI 886T

IMPOSTA DI BOLLO 456T

Il Cassiere  
CSSGPP